

BİLİMSEL ARAŞTIRMA PROJELERİ KOORDİNASYON BİRİMİ



www.kocaeli.edu.tr



PROJE TÜRLERİ VE ÇEŞİTLERİ

Hakemli- Bursiyerli

BAŞVURU SÜRESİ 365 GÜN

Hakemsiz- Bursiyersiz

- ❖ Genel Araştırma Projesi (GAP)
- ❖ Çok Disiplinli Araştırma Projesi (ÇDAP)
- ❖ Öncelikli Alan Araştırma Projesi (ÖNAP)
- ❖ Doktora Sonrası Araştırmacı Projesi (DOSAP)
- ❖ Katılımlı Araştırma Projesi (KAP)
- ❖ Uluslararası Araştırma İşbirliği Projesi (UİP)
- ❖ Bölge Yararına Araştırma Projeleri(BYP)

BAŞVURU KARAR SÜRECİ : 1 AY – 3 AY

- Yüksek Lisans Tez Projesi
- Doktora Tez Projesi
- Tıpta Uzmanlık Projesi
- Diş Hekimliğinde Uzmanlık Projesi
- Sanatta Yeterlik Tez Projesi
- Hızlı Destek Projeleri (HZP)
- Ar-Ge Merkezi Projeleri (MERP)
- Araştırma Altyapı Projesi (AYP)
- Patent Teşvik Destek Projesi (PTD) **YENİ**
- Doktora Kariyer Tez Projesi (DKKT) **YENİ**
- Akademik Performans Projesi (APP) **YENİ**
- Üstün Başarılı Bilim İnsanı Destek Projesi (ÜBİDP) **YENİ**

BAŞVURU KARAR SÜRECİ : 1 AY

DOKTORA BURLU TEZ PROJESİ **HAKEMSİZ VE BURLU** **YENİ**



GENEL ARAŞTIRMA PROJESİ (GAP)

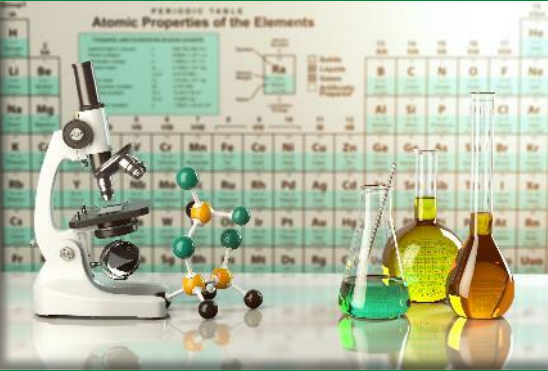

DESTEK SÜRESİ

6 Ay - 36 Ay



DESTEK MİKTARI

150.000 TL

Yürütücülüğünü Kocaeli Üniversitesi öğretim üyeleri ile doktora, tıpta uzmanlık, diş hekimliğinde uzmanlık ya da sanatta yeterlik eğitimini tamamlamış araştırmacıların, **bireysel veya disiplinler arası bilimsel araştırma ve geliştirme** faaliyetlerini içeren projelerdir.

Bütçe Niteliği;	Aktif
Tüketim Malzemesi (Genel)	✓
Tüketim Malzemesi (Kırtasiye)	✓
Yolluk Yevmiye (Araştırma Amaçlı)	✓
Yolluk Yevmiye (Kongre Katılımı)	✓
Hizmet Alımı	✓
Canlı Hayvan Alımı	✓
Bursiyer Ödemesi Y.Lisans	✓
Bursiyer Ödemesi Doktora	✓



Temel Çalışmalar



Hakemli

Araştırma Olanığı;	Aktif
Bursiyer	✓
Araştırma Amaçlı Seyahat Desteği	✓
Kongre Katılımı Desteği	✓
Arazi ve Saha Çalışma Desteği	✓



ÇOK DİSİPLİNLİ ARAŞTIRMA PROJELERİ (ÇDAP)



DESTEK SÜRESİ

12 Ay - 36 Ay



DESTEK MİKTARI

210.000 TL

Kocaeli Üniversitesinden veya diğer kurumlardaki farklı disiplinlerden **en az iki bölüm veya anabilim dalından** öğretim üyelerinin ve/veya ilgili Yönetmelikte tanımlanan proje yürütücülüğü yapabilme niteliğine sahip öğretim elemanlarının birlikte hazırlayacağı araştırma projeleridir.

Bütçe Niteliği;	Aktif
Tüketim Malzemesi (Genel)	✓
Tüketim Malzemesi (Kırtasiye)	✓
Yolluk Yevmiye (Araştırma Amaçlı)	✓
Yolluk Yevmiye (Kongre Katılımı)	✓
Hizmet Alımı	✓
Canlı Hayvan Alımı	✓
Bursiyer Ödemesi Y.Lisans	✓
Bursiyer Ödemesi Doktora	✓



Temel Alan Çalışmaları



Hakemli

Araştırma Olanığı;	Aktif
Bursiyer	✓
Araştırma Amaçlı Seyahat Desteği	✓
Kongre Katılımı Desteği	✓
Arazi ve Saha Çalışma Desteği	✓



ÖNCELİKLİ ALAN ARAŞTIRMA PROJESİ (ÖNAP)



DESTEK SÜRESİ

12 Ay - 36 Ay



DESTEK MİKTARI

320.000 TL

Kocaeli Üniversitesi Senatosu tarafından belirlenen öncelikli araştırma alanlarında diğer destek programlarından daha yüksek bütçe ile desteklenebilen disiplinler arası projelerdir. İlan edilen öncelikli alanlarda olmamasına rağmen, üniversitemiz için önem arz eden ve yüksek katma değerli çıktı oluşturma potansiyeline sahip çok disiplinli projeler de bu kapsamda desteklenebilir. Bu kapsamda, Fen, Sağlık, Mühendislik ile Sosyal ve Beşeri Bilimler alanları arasında yapılacak işbirlikleri öncelikle tercih edilir.

Bütçe Niteliği;	Aktif
Tüketim Malzemesi (Genel)	✓
Tüketim Malzemesi (Kırtasiye)	-
Yolluk Yevmiye (Araştırma Amaçlı)	✓
Yolluk Yevmiye (Kongre Katılımı)	✓
Hizmet Alımı	✓
Canlı Hayvan Alımı	✓
Bursiyer Ödemesi Y.Lisans	✓
Bursiyer Ödemesi Doktora	✓



Ön Koşulu: Üniversitemiz Öncelikli Alanları ve TÜBİTAK 1001, 1003, 3001 veya AB destekli araştırma projesinde yürütücü veya araştırmacı olarak görev almış olması zorunludur.



Hakemli

Araştırma Olanığı;	Aktif
Bursiyer	✓
Araştırma Amaçlı Seyahat Desteği	✓
Kongre Katılımı Desteği	✓
Arazi ve Saha Çalışma Desteği	✓

Üniversitemiz Senatosunca Kabul edilmiş Öncelikli Alanları kapsar.



DOKTORA SONRASI ARAŞTIRMACI PROJESİ (DOSAP)



DESTEK SÜRESİ

12 Ay - 24 Ay



DESTEK MİKTARI

80.000 TL + Maaş

Ar-Ge, yenilik veya tasarım projelerinde görev alan ya da öğretim üyelerinin yürüttükleri bu nitelikteki projelere yardımcı olmak üzere, doktora ile tıpta, diş hekimliğinde, eczacılıkta ve veteriner hekimlikte uzmanlık veya sanatta yeterlik eğitimi sonrasında **yedi yıl** içerisinde kalmak kaydıyla, en fazla iki yıl süre ile giderleri özel bütçeden karşılanmak üzere başvuru yapılabilir.

Bütçe Niteliği;	Aktif
Tüketim Malzemesi (Genel)	✓
Tüketim Malzemesi (Kırtasiye)	-
Yolluk Yevmiye (Araştırma Amaçlı)	-
Yolluk Yevmiye (Kongre Katılımı)	-
Hizmet Alımı	-
Canlı Hayvan Alımı	-
Bursiyer Ödemesi Y.Lisans	-
Bursiyer Ödemesi Doktora	-



**Ön Koşulu: Doktora Sonrası
Araştırması 2 adet indeksli yayın**



Hakemli

Araştırma Olanığı;	Pasif
Bursiyer	-
Araştırma Amaçlı Seyahat Desteği	-
Kongre Katılımı Desteği	-
Arazi ve Saha Çalışma Desteği	-



KATILIMLI ARAŞTIRMA PROJESİ (KAP)



DESTEK SÜRESİ

12 Ay - 36 Ay



DESTEK MİKTARI

200.000 TL

Üniversitemiz mensubu araştırmacıların **ulusal veya uluslararası kurum ve kuruluşların katılımı ile hazırlayacakları araştırma** projeleridir. Bu tür projelerde, işbirliği yapılan kuruluşun proje bütçesine belirli bir oranda katkıda bulunması, insan kaynağı desteği sağlaması ve/veya üniversitemizde bulunmayan araştırma altyapılarını proje kapsamında kullandırması gibi aynı veya nakdi katkı sağlaması beklenir.

Bütçe Niteliği;	Aktif
Tüketim Malzemesi (Genel)	✓
Tüketim Malzemesi (Kırtasiye)	✓
Yolluk Yevmiye (Araştırma Amaçlı)	-
Yolluk Yevmiye (Kongre Katılımı)	-
Hizmet Alımı	✓
Canlı Hayvan Alımı	-
Bursiyer Ödemesi Y.Lisans	✓
Bursiyer Ödemesi Doktora	-



Ön Koşulu: İşbirliği Protokolü

Hakemli

Araştırma Olanığı;	Aktif
Bursiyer	✓
Araştırma Amaçlı Seyahat Desteği	-
Kongre Katılımı Desteği	-
Arazi ve Saha Çalışma Desteği	-



YÜKSEK LİSANS TEZ PROJESİ



DESTEK SÜRESİ

6 Ay - 12 Ay



DESTEK MİKTARI

50.000 TL

Lisansüstü tezlerini kapsayan ve tez danışmanı olan öğretim üyesinin öğrencisi ile yürüttüğü araştırma projeleridir. ÖYP Kapsamındaki öğrenciler, tezsiz yüksek lisans çalışmaları ve Üniversitemiz BAP Koordinasyon Birimi tarafından desteklenen herhangi bir proje kapsamında yürütülmüş tez çalışmaları için Lisansüstü Tez Projesi desteği sağlanmaz.

Bütçe Niteliği;	Aktif
Tüketim Malzemesi (Genel)	✓
Tüketim Malzemesi (Kırtasiye)	✓
Yolluk Yevmiye (Araştırma Amaçlı)	✓
Yolluk Yevmiye (Kongre Katılımı)	✓
Hizmet Alımı	✓
Canlı Hayvan Alımı	✓
Bursiyer Ödemesi Y.Lisans	-
Bursiyer Ödemesi Doktora	-



Ön Koşulu: Yüksek Lisans Öğrencisi



Hakemsiz

Araştırma Olanığı;	Aktif
Bursiyer	-
Araştırma Amaçlı Seyahat Desteği	✓
Kongre Katılımı Desteği	✓
Arazi ve Saha Çalışma Desteği	-

ÖĞRENCİ NORMAL ÖĞRENİM SÜRESİ İÇİNDE OLMALI



DOKTORA TEZ PROJESİ



DESTEK SÜRESİ

12 Ay - 36 Ay



DESTEK MİKTARI

100.000 TL

Lisansüstü tezlerini kapsayan ve tez danışmanı olan öğretim üyesinin öğrencisi ile yürüttüğü araştırma projeleridir. ÖYP Kapsamındaki öğrenciler, tezsiz yüksek lisans çalışmaları ve Üniversitemiz BAP Koordinasyon Birimi tarafından desteklenen herhangi bir proje kapsamında yürütülmüş tez çalışmaları için Lisansüstü Tez Projesi desteği sağlanmaz.

Bütçe Niteliği;	Aktif
Tüketim Malzemesi (Genel)	✓
Tüketim Malzemesi (Kırtasiye)	✓
Yolluk Yevmiye (Araştırma Amaçlı)	✓
Yolluk Yevmiye (Kongre Katılımı)	✓
Hizmet Alımı	✓
Canlı Hayvan Alımı	✓
Bursiyer Ödemesi Y.Lisans	-
Bursiyer Ödemesi Doktora	-



Ön Koşulu: Doktora Öğrencisi



Hakemsiz

Araştırma Olanığı;	Aktif
Bursiyer	-
Araştırma Amaçlı Seyahat Desteği	✓
Kongre Katılımı Desteği	✓
Arazi ve Saha Çalışma Desteği	-



TIPTA UZMANLIK PROJESİ



DESTEK SÜRESİ

12 Ay - 36 Ay

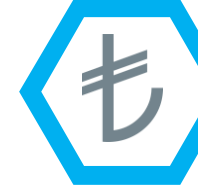

DESTEK MİKTARI

80.000 TL

Lisansüstü tezlerini kapsayan ve tez danışmanı olan öğretim üyesinin öğrencisi ile yürüttüğü araştırma projeleridir. ÖYP Kapsamındaki öğrenciler, tezsiz yüksek lisans çalışmaları ve Üniversitemiz BAP Koordinasyon Birimi tarafından desteklenen herhangi bir proje kapsamında yürütülmüş tez çalışmaları için Lisansüstü Tez Projesi desteği sağlanmaz.

Bütçe Niteliği;	Aktif
Tüketim Malzemesi (Genel)	✓
Tüketim Malzemesi (Kırtasiye)	✓
Yolluk Yevmiye (Araştırma Amaçlı)	✓
Yolluk Yevmiye (Kongre Katılımı)	✓
Hizmet Alımı	✓
Canlı Hayvan Alımı	✓
Bursiyer Ödemesi Y.Lisans	-
Bursiyer Ödemesi Doktora	-



Ön Koşulu: Tıp Uzmanlık Öğrencisi



Hakemsiz

Araştırma Olanığı;	Aktif
Bursiyer	-
Araştırma Amaçlı Seyahat Desteği	✓
Kongre Katılımı Desteği	✓
Arazi ve Saha Çalışma Desteği	-



DİŞ HEKİMLİĞİNDE UZMANLIK PROJESİ

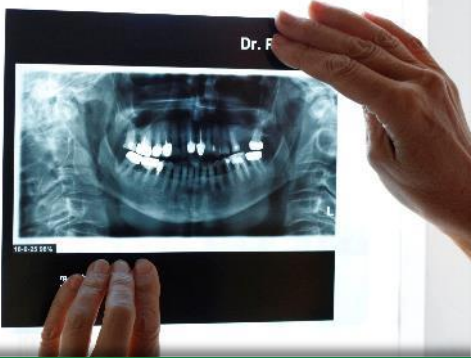

DESTEK SÜRESİ

12 Ay - 36 Ay



DESTEK MİKTARI

80.000 TL

Lisansüstü tezlerini kapsayan ve tez danışmanı olan öğretim üyesinin öğrencisi ile yürüttüğü araştırma projeleridir. ÖYP Kapsamındaki öğrenciler, tezsiz yüksek lisans çalışmaları ve Üniversitemiz BAP Koordinasyon Birimi tarafından desteklenen herhangi bir proje kapsamında yürütülmüş tez çalışmaları için Lisansüstü Tez Projesi desteği sağlanmaz.

Bütçe Niteliği;	Aktif
Tüketim Malzemesi (Genel)	✓
Tüketim Malzemesi (Kırtasiye)	✓
Yolluk Yevmiye (Araştırma Amaçlı)	✓
Yolluk Yevmiye (Kongre Katılımı)	✓
Hizmet Alımı	✓
Canlı Hayvan Alımı	✓
Bursiyer Ödemesi Y.Lisans	-
Bursiyer Ödemesi Doktora	-



Ön Koşulu: Diş Hekimliği Uzmanlık Öğrencisi



Hakemsiz

Araştırma Olanığı;	Aktif
Bursiyer	-
Araştırma Amaçlı Seyahat Desteği	✓
Kongre Katılımı Desteği	✓
Arazi ve Saha Çalışma Desteği	-



SANATTA YETERLİK TEZ PROJESİ



DESTEK SÜRESİ

12 Ay - 36 Ay



DESTEK MİKTARI

100.000 TL

Lisansüstü tezlerini kapsayan ve tez danışmanı olan öğretim üyesinin öğrencisi ile yürüttüğü araştırma projeleridir. ÖYP Kapsamındaki öğrenciler, tezsiz yüksek lisans çalışmaları ve Üniversitemiz BAP Koordinasyon Birimi tarafından desteklenen herhangi bir proje kapsamında yürütülmüş tez çalışmaları için Lisansüstü Tez Projesi desteği sağlanmaz.

Bütçe Niteliği;	Aktif
Tüketim Malzemesi (Genel)	✓
Tüketim Malzemesi (Kırtasiye)	✓
Yolluk Yevmiye (Araştırma Amaçlı)	✓
Yolluk Yevmiye (Kongre Katılımı)	✓
Hizmet Alımı	✓
Canlı Hayvan Alımı	✓
Bursiyer Ödemesi Y.Lisans	-
Bursiyer Ödemesi Doktora	-



Ön Koşulu: Sanatta Yeterlik Öğrencisi



Hakemsiz

Araştırma Olanığı;	Aktif
Bursiyerli	-
Araştırma Amaçlı Seyahat Desteği	✓
Kongre Katılımı Desteği	✓
Arazi ve Saha Çalışma Desteği	-

ÖĞRENCİ NORMAL ÖĞRENİM SÜRESİ İÇİNDE OLMALI



ULUSLARARASI ARAŞTIRMA İŞ BİRLİĞİ PROJESİ (ÜİP)



DESTEK SÜRESİ

12 Ay - 36 Ay

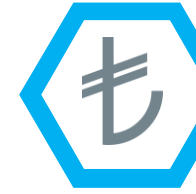

DESTEK MİKTARI

450.000 TL

Üniversitemiz mensubu araştırmacıların **uluslararası düzeyde tanınmış olan dünyanın önde gelen üniversitelerinde veya alanında uluslararası düzeyde tanınan önemli araştırma merkezlerinde** ilgili kuruluşlardan araştırmacılarla işbirliği içerisinde yürütecekleri araştırma projeleridir. Bu kapsamda, bulunulan yıl veya önceki yılda **ARWU** (Academic Ranking of World Universities) veya Times (Times Higher Education World University Rankings) sıralama sistemlerine göre genel dünya sıralamasında veya projenin konusuyla uyumlu araştırma alanlarına göre yapılan sıralamalarda ilk **200**'de yer alan üniversitelerde yürütülecek araştırma projeleri desteklenir.

Bütçe Niteliği;	Aktif
Tüketim Malzemesi (Genel)	✓
Tüketim Malzemesi (Kırtasiye)	-
Yolluk Yevmiye (Araştırma Amaçlı)	✓
Yolluk Yevmiye (Kongre Katılımı)	✓
Hizmet Alımı	✓
Canlı Hayvan Alımı	✓
Bursiyer Ödemesi Y.Lisans	✓
Bursiyer Ödemesi Doktora	✓



Ön Koşulu: Uluslararası İşbirliği Protokolü



Hakemli

Araştırma Olanığı;	Aktif
Bursiyer	✓
Araştırma Amaçlı Seyahat Desteği	✓
Kongre Katılımı Desteği	✓
Arazi ve Saha Çalışma Desteği	-

Yurt dışındaki araştırma kurumunda bulunulmasına yönelik sağlanacak mali destekler en fazla 3 ay ile sınırlıdır.



BÖLGE YARARINA ARAŞTIRMA PROJELERİ (BYP)



DESTEK SÜRESİ

12 Ay - 36 Ay



DESTEK MİKTARI

75.000 TL

Kocaeli Üniversitesinin **bulunduğu bölgenin sosyal, kültürel, ekonomik ve sektörel durumunu araştırmak**, sorunlarını çözmek ve öncelikli olarak bölgeye katkı sağlamak üzere hazırlanan bilimsel araştırma projeleridir.

Bütçe Niteliği;	Aktif
Tüketim Malzemesi (Genel)	✓
Tüketim Malzemesi (Kırtasiye)	✓
Yolluk Yevmiye (Araştırma Amaçlı)	✓
Yolluk Yevmiye (Kongre Katılımı)	-
Hizmet Alımı	✓
Canlı Hayvan Alımı	-
Bursiyer Ödemesi Y.Lisans	✓
Bursiyer Ödemesi Doktora	-



Ön Koşulu: Alan Çalışmaları veya İş birliği Protokolü



Hakemli

Araştırma Olanığı;	Aktif
Bursiyer	✓
Araştırma Amaçlı Seyahat Desteği	-
Kongre Katılımı Desteği	-
Arazi ve Saha Çalışma Desteği	✓



HIZLI DESTEK PROJELERİ (HZP)



Genel araştırma projesine dönüşme potansiyeli bulunan kısa süreli ve küçük bütçeli araştırmaların desteklenmesine yönelik projelerdir. Proje süresi en fazla 12 ay ile sınırlıdır. Bu türdeki projeler için ek süre verilmez.

Bütçe Niteliği;	Aktif
Tüketim Malzemesi (Genel)	✓
Tüketim Malzemesi (Kırtasiye)	-
Yolluk Yevmiye (Araştırma Amaçlı)	-
Yolluk Yevmiye (Kongre Katılımı)	-
Hizmet Alımı	✓
Canlı Hayvan Alımı	-
Bursiyer Ödemesi Y.Lisans	-
Bursiyer Ödemesi Doktora	-



Ön Koşulu: 2 Yıl içinde Üretilmiş İndeksli Yayın



Hakemsiz

Araştırma Olanığı;	Pasif
Bursiyer	-
Araştırma Amaçlı Seyahat Desteği	-
Kongre Katılımı Desteği	-
Arazi ve Saha Çalışma Desteği	-

Bu proje erken tamamlansa dahi 12 ay süre ile başka bir proje alınmaz.



AR-GE MERKEZİ PROJELERİ (MERP)



DESTEK SÜRESİ

12 Ay



DESTEK MİKTARI

30.000 TL

Belirli bir araştırma altyapısına sahip olup, bilimsel faaliyetlerini süreklilik içerisinde devam ettiren ve Üniversitemiz araştırmacıları tarafından aktif olarak kullanılmakta olan **araştırma merkezleri veya laboratuvarlarında yürütülecek** projelerdir. Laboratuvar bilgilerinin "labs.sanayi.gov.tr" web adresinde kayıtlı olması zorunludur. Ayrıca AVESİS otomasyon sisteminde yer alan Araştırma Laboratuvarları alanında kayıtlı olması zorunludur.

Bütçe Niteliği;	Aktif
Tüketim Malzemesi (Genel)	✓
Tüketim Malzemesi (Kırtasiye)	-
Yolluk Yevmiye (Araştırma Amaçlı)	-
Yolluk Yevmiye (Kongre Katılımı)	-
Hizmet Alımı	✓
Canlı Hayvan Alımı	-
Bursiyer Ödemesi Y.Lisans	-
Bursiyer Ödemesi Doktora	-



Ön Koşulu: Birimin son 3 yıllık Akademik Faaliyette bulunması



Hakemsiz

Araştırma Olanığı;	Pasif
Bursiyer	-
Araştırma Amaçlı Seyahat Desteği	-
Kongre Katılımı Desteği	-
Arazi ve Saha Çalışma Desteği	-

Laboratuvar Müdürleri veya Koordinatörleri Başvuru yapabilirler.



ARAŞTIRMA ALTYAPI PROJESİ (AYP)



DESTEK SÜRESİ

6 Ay - 36 Ay



DESTEK MİKTARI

2.250.000 TL

Üniversitenin bilimsel araştırma altyapısının geliştirilmesi ve araştırma potansiyelinin yükseltilmesi amacıyla bilimsel araştırma kriterlerine uygun olarak hazırlanan projelerdir.

Bütçe Niteliği;	Aktif
Tüketim Malzemesi (Demirbaş)	✓
Tüketim Malzemesi (Kırtasiye)	-
Yolluk Yevmiye (Araştırma Amaçlı)	-
Yolluk Yevmiye (Kongre Katılımı)	-
Hizmet Alımı	-
Canlı Hayvan Alımı	-
Bursiyer Ödemesi Y.Lisans	-
Bursiyer Ödemesi Doktora	-



**Ön Koşulu: Ar-Ge Altyapısına
Yönelik Çalışmalar**



Hakemsiz

Araştırma Olanığı;	Pasif
Bursiyer	-
Araştırma Amaçlı Seyahat Desteği	-
Kongre Katılımı Desteği	-
Arazi ve Saha Çalışma Desteği	-

BAP Komisyon Kararı ile bütçe artırılabilir.



PATENT TEŞVİK DESTEK PROJESİ (PTD)

DESTEK SÜRESİ
12 Ay - 36 Ay



DESTEK MİKTARI
22.000 TL

Katma değeri yüksek bilimsel araştırmaların özendirilmesi ve teşvik edilmesi amacıyla, araştırmacıların Türkiye’de ve Patent İşbirliği Anlaşması (Patent Cooperation Treaty-PCT) ile Avrupa Patent Sözleşmesi (European Patent Convention-EPC) kapsamına üye ülkelerde, **patent tesciline yönelik başvurularına veya bu kapsamda tescillenmiş patente konu olan araştırmalarına** yönelik desteklerdir.

Bütçe Niteliği;	Aktif
Tüketim Malzemesi (Genel)	-
Tüketim Malzemesi (Kırtasiye)	-
Yolluk Yevmiye (Araştırma Amaçlı)	-
Yolluk Yevmiye (Kongre Katılımı)	-
Hizmet Alımı	✓
Canlı Hayvan Alımı	-
Bursiyer Ödemesi Y.Lisans	-
Bursiyer Ödemesi Doktora	-



Ön Koşulu: Hak sahipliği
Üniversitemize ait patent başvuruları



Hakemsiz

Araştırma Olanığı;	Pasif
Bursiyer	-
Araştırma Amaçlı Seyahat Desteği	-
Kongre Katılımı Desteği	-
Arazi ve Saha Çalışma Desteği	-



AKADEMİK PERFORMANS PROJESİ (APP)



DESTEK SÜRESİ

12 Ay - 36 Ay



DESTEK MİKTARI

190.000 TL

Öğretim üyelerimizin **son beş yıllık akademik performansları** (Fen ve Mühendislik ile Tıp alanlarında 500+ üzeri APP1 puanı ve Sosyal alanlarda 150+ üzeri APP1 puanları) dikkate alınarak hesaplanacak bir performans puanı üzerinden, öğretim üyelerimize verilecek performans desteği projesidir. Bu proje türüyle, üniversitemizde görev yapan öğretim üyelerimizin bireysel performanslarının yükselmesi ve üniversite içi rekabetçiliğin en üst düzeyde sürdürülmesi amaçlanmaktadır. Bu tür projeler, ek süreler de dâhil olmak üzere, en fazla 36 ay süre ile desteklenir. Öğretim üyeleri APP projesine sadece performans ödülü aldığı yıl içerisinde başvurabilir. **Ayrıca Tübitak 1001, Tübitak 1002 Proje Başvurusu Kabul edilen araştırmacılar ile fikri ve sınai mülkiyet hakları kapsamına giren, patent, buluş vb. başvurusu kabul edilmiş adayların başvuru kabul yılındaki proje başvuruları da bu kapsamda değerlendirilir.**

Bütçe Niteliği;	Aktif
Tüketim Malzemesi (Genel)	✓
Tüketim Malzemesi (Kırtasiye)	✓
Yolluk Yevmiye (Araştırma Amaçlı)	✓
Yolluk Yevmiye (Kongre Katılımı)	✓
Hizmet Alımı	✓
Canlı Hayvan Alımı	✓
Bursiyer Ödemesi Y.Lisans	✓
Bursiyer Ödemesi Doktora	✓



Ön Koşulu: APP1 Puanı Raporu

Hakemsiz

Araştırma Olanığı;	Aktif
Bursiyer	✓
Araştırma Amaçlı Seyahat Desteği	✓
Kongre Katılımı Desteği	✓
Arazi ve Saha Çalışma Desteği	✓



ÜSTÜN BAŞARILI BİLİM İNSANI DESTEK PROJESİ (ÜBİDP)

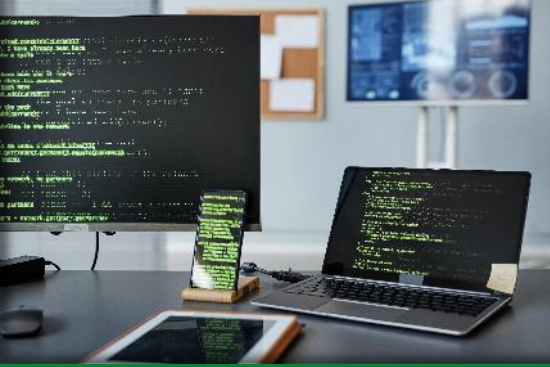

Üniversitemizde üstün nitelikli akademisyenlerin desteklenmesini, bilimsel olarak ulusal öncülüğünü muhafaza etmesini ve uluslararası alanda tanınırlığını artıracak araştırmacıların yetiştirilmesini hedefleyen projelerdir. Bu projelere; YÖK Üstün Başarı Ödülleri, TÜBA ve TÜBİTAK tarafından verilen Bilim, Teşvik ve Genç Bilim İnsanı **ödüllerinden birini almış akademisyenler** başvurabilir.

Bütçe Niteliği;	Aktif
Tüketim Malzemesi (Genel)	✓
Tüketim Malzemesi (Kırtasiye)	✓
Yolluk Yevmiye (Araştırma Amaçlı)	✓
Yolluk Yevmiye (Kongre Katılımı)	✓
Hizmet Alımı	✓
Canlı Hayvan Alımı	✓
Bursiyer Ödemesi Y.Lisans	✓
Bursiyer Ödemesi Doktora	✓



Ön Koşulu: Ödül Belgesi



Hakemsiz

Araştırma Olanığı;	Aktif
Bursiyer	✓
Araştırma Amaçlı Seyahat Desteği	✓
Kongre Katılımı Desteği	✓
Arazi ve Saha Çalışma Desteği	✓



DOKTORA BURLU TEZ PROJESİ (DKBT)



Tıpta Uzmanlık ve Diş Hekimliğinde Uzmanlıklar hariç; Doktora tezlerini kapsayan ve tez danışmanının yürütücülüğünde burslu oldukları dönem içerisinde, Üniversitemizde kayıtlı öğrenci statülerini korumaları şartı ile **Uygulamalı ve Deneysel Laboratuvar çalışmaları içeren araştırma ve geliştirme** projeleridir. SCI indeksi kapsamında yer alan Q1, Q2, Q3 dergilerde yayınlanana en az 2 yayın yapılması zorunludur.

Bütçe Niteliği;	Aktif
Tüketim Malzemesi (Genel)	✓
Tüketim Malzemesi (Kırtasiye)	✓
Yolluk Yevmiye (Araştırma Amaçlı)	✓
Yolluk Yevmiye (Kongre Katılımı)	✓
Hizmet Alımı	✓
Canlı Hayvan Alımı	✓
Bursiyer Ödemesi Y.Lisans	-
Bursiyer Ödemesi Doktora	✓



Başka bir yerde çalışmıyor olmak



Hakemsiz

Araştırma Olanığı;	Aktif
Bursiyer	✓
Araştırma Amaçlı Seyahat Desteği	✓
Kongre Katılımı Desteği	✓
Arazi ve Saha Çalışma Desteği	-



DOKTORA KARIYER TEZ PROJESİ (DKKT)



DESTEK SÜRESİ

12 Ay - 36 Ay



DESTEK MİKTARI

120.000 TL

Tıpta Uzmanlık ve Diş Hekimliğinde Uzmanlıklar hariç; Doktora tezlerini kapsayan ve tez danışmanının yürütücülüğünde Üniversitemiz mensubu **Öğretim Görevlisi, Araştırma Görevlisi ve İdari Personel** ile yürütülecek araştırma projeleridir. Yurtdışı Kongre katılım desteği diğer proje türlerine göre daha yüksektir. Yakın mesafe yurt dışı **30.000 TL** uzak mesafe yurt dışı **50.000 TL** destek sağlanmaktadır.

SCI indeksi kapsamında yer alan Q1, Q2, Q3 dergilerde yayınlanana en az 2 yayın yapılması zorunludur.

Bütçe Niteliği;	Aktif
Tüketim Malzemesi (Genel)	✓
Tüketim Malzemesi (Kırtasiye)	✓
Yolluk Yevmiye (Araştırma Amaçlı)	✓
Yolluk Yevmiye (Kongre Katılımı)	✓
Hizmet Alımı	✓
Canlı Hayvan Alımı	✓
Bursiyer Ödemesi Y.Lisans	-
Bursiyer Ödemesi Doktora	-



Ön Koşulu: Kurum Personeli olmak



Hakemsiz

Araştırma Olanığı;	Aktif
Bursiyer	-
Araştırma Amaçlı Seyahat Desteği	✓
Kongre Katılımı Desteği	✓
Arazi ve Saha Çalışma Desteği	-



2024 YILI YENİLİKLERİMİZ

PERFORMANSINIZA DAYALI LİMİT ARTIRIMLARI

Laboratuvar Hizmetleri %5

- Üniversitemiz bulunan laboratuvarları kullandırılan Laboratuvar sorumlularına, proje başvurusu yaptıklarında %5 proje desteği sağlanacaktır.

Yılda 5 İndeksli Yayın %30

- Akademisyenimizin aralıksız 5 yıl için de Q1,Q2,Q3,Q4 indeksli yayınları **makale/ derleme** için proje başvurusunda %30 performans desteği.

Proje alındıktan sonra 1 Yıl İçinde Q1 ve Q2 Yayın %50

- 1 yıl içinde Q1 ve Q2 dergilerde **makale/derleme** yayınlarsa %50'si bir sonraki proje talebinde proje desteği sağlanacak.

Proje alındıktan sonra 1 Yıl İçinde Q3 ve Q4 Yayın %25

- 1 yıl içinde Q3 ve Q4 dergilerde makale/derleme yayınlarsa %25'i bir sonraki proje talebinde proje desteği sağlanacak.

Proje alındıktan sonra 2 Yıl İçinde Q1 ve Q2 Yayın %20

- 2 yıl içinde Q1 ve Q2 dergilerde makale/derleme yayınlarsa %20'si bir sonraki proje talebinde proje desteğine sağlanacak.

Proje alındıktan sonra 2 Yıl İçinde Q3 ve Q4 Yayın %10

- 2 yıl içinde Q3 ve Q4 dergilerde makale/derleme yayınlarsa %10'iu bir sonraki proje talebinde proje desteğine sağlanacak.

Dış Kaynaklı Fon Desteği 500.000 TL-1.000.000 TL arasında %30

- TÜBİTAK, KOSGEB, MARKA, AFAD, TÜSEB v.b projelerden elde ettikleri proje desteklerine de ayrıca kurumumuzda yeni proje başvurularında proje bütçesinin artırılması.

Dış Kaynaklı Fon Desteği 1.000.000 TL üzeri %50

- TÜBİTAK, KOSGEB, MARKA, AFAD, TÜSEB v.b projelerden elde ettikleri proje desteklerine de ayrıca kurumumuzda yeni proje başvurularında proje bütçesinin artırılması.



2024 YILI YENİLİKLERİMİZ

PERFORMANSINIZA DAYALI LİMİT ARTIRIMLARI

Patent ile Yüksek Bütçe Başvurusu

• Ulusal Patentler için %50, Uluslararası Patentler için %100

Lisansüstü Yayınlar

• Lisansüstü Tez Projelerinden üretilen ISI indeksli yayınlar için %50

YENİ PROJE TÜRLERİMİZ

Burs Limitleri Artırıldı!

Lisansüstü Araştırmacı	Eski Burs Miktarı	Yeni Burs Miktarı
Yüksek Lisans Öğrencisi	8 ay/2.500=20.000 TL	8 ay/4.000=32.000 TL
Doktora Öğrencisi	12 ay/3.500=42.000 TL	12 ay/6.000=72.000 TL

17.01.2024 tarihinde BAP Komisyon Kararı ile güncellendi.

- ❑ Hakem ücretleri; Kurum içi: **650 TL**, Kurum dışı: **850 TL** olarak artırılmıştır.
- ❑ Tüm Proje Bütçelerimiz **%50 ve %100** yeniden revize edilmiştir.
- ❑ Bir defa Uygulama Esaslarını güncellenmiştir. (2024)



BİLİMSEL ARAŞTIRMA PROJELERİ KOMİSYON OLUŞUMU

Sıra	Adı Soyadı	Görevi	Birim	Bölüm
1	Prof. Dr. NUH ZAFER CANTÜRK	Komisyon Başkanı	Tıp Fakültesi	Cerrahi Tıp Bilimleri
2	Prof. Dr. ELİF ÖĞÜT	Koordinatör	Mühendislik Fakültesi	Makina Mühendisliği
3	Prof. Dr. MURAT KASAP	Üye	Tıp Fakültesi	Temel Tıp Bilimleri
4	Prof. Dr. OLCAY MERT	Üye	Fen Edebiyat Fakültesi	Kimya Bölümü
5	Prof. Dr. KADRİ SÜLEYMAN YİĞİT	Üye	Mühendislik Fakültesi	Makina Mühendisliği
6	Prof. Dr. SEMA AŞKIN KEÇELİ	Üye	Tıp Fakültesi	Temel Tıp Bilimleri
7	Prof. Dr. ENGİN ÖZDEMİR	Üye	Teknoloji Fakültesi	Enerji Sistemleri Mühendisliği
8	Prof. Dr. OĞUZHAN İLGEN	Üye	Mühendislik Fakültesi	Kimya Mühendisliği
9	Prof. Dr. ELİF ÇELEBİ ÖNCÜ	Üye	Eğitim Fakültesi	Temel Eğitim
10	Prof. Dr. FERİDE İPEK KOMSUOĞLU ÇELİKYURT	Üye	Tıp Fakültesi	Dahili Tıp Bilimleri
11	Doç. Dr. TUBA KANCI DOĞAN	Üye	Siyasal Bilgiler Fakültesi	Sosyal ve Beşeri Bilimler
12	Doç. Dr. ALİ TÜRKCAN	Üye	Teknoloji Fakültesi	Otomotiv Mühendisliği
13	Yakup TEMKİNER	Raportör	BAP Komisyonu Kararlarını; öngörülebilir, veri odaklı ve şeffaf bir çerçevede almaya devam edecektir.	





BAP KOMİSYONU İŞ AKIŞI

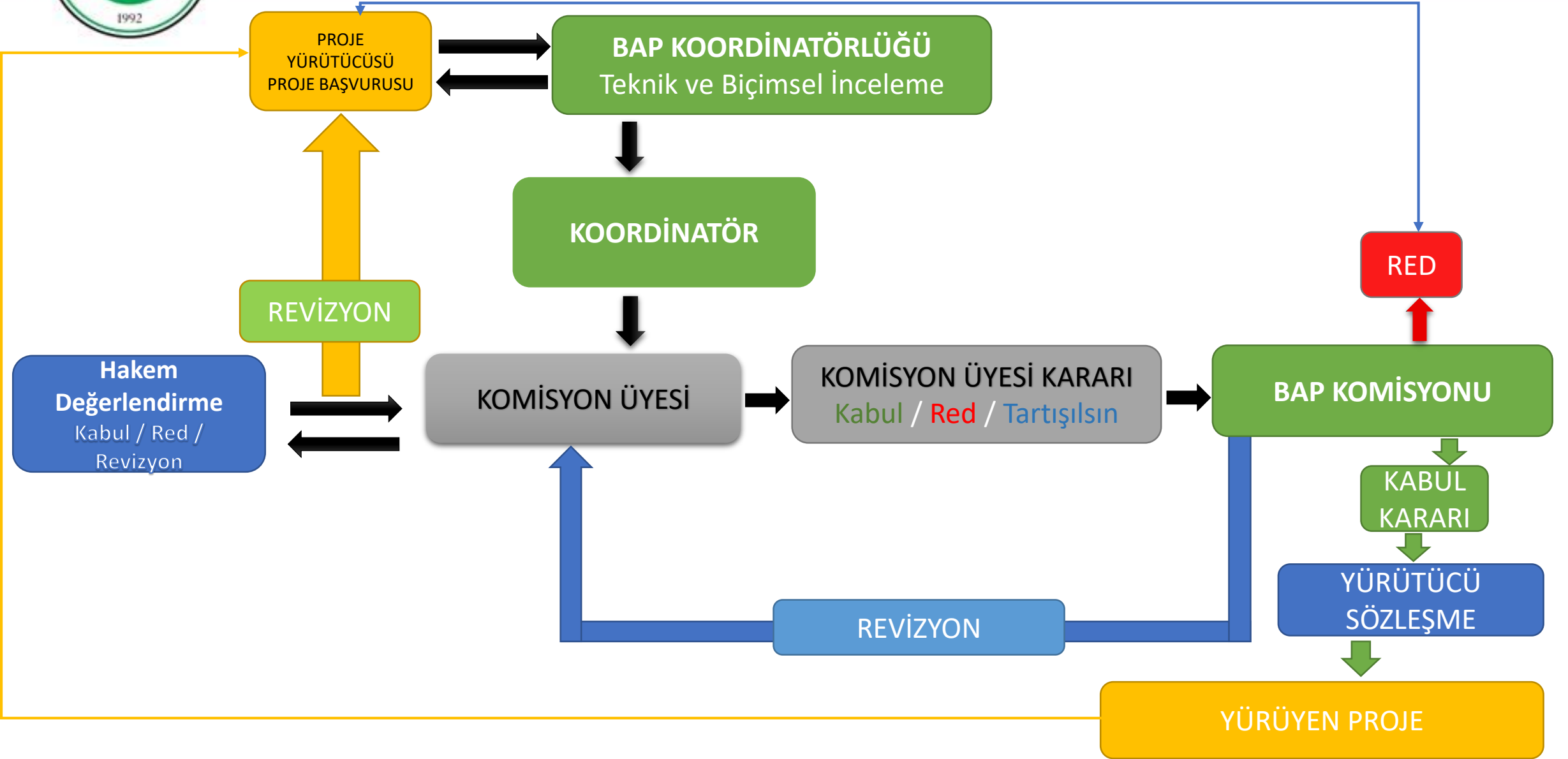



BAP İDARİ ÖRGÜT VE TEŞKİLAT YAPIMIZ

Birimimiz, BAP Komisyonu'na bağlı olarak ve aşağıdaki hiyerarşik yapı çerçevesinde sunulan görev tanımlarına istinaden faaliyetlerini sürdürmektedir.

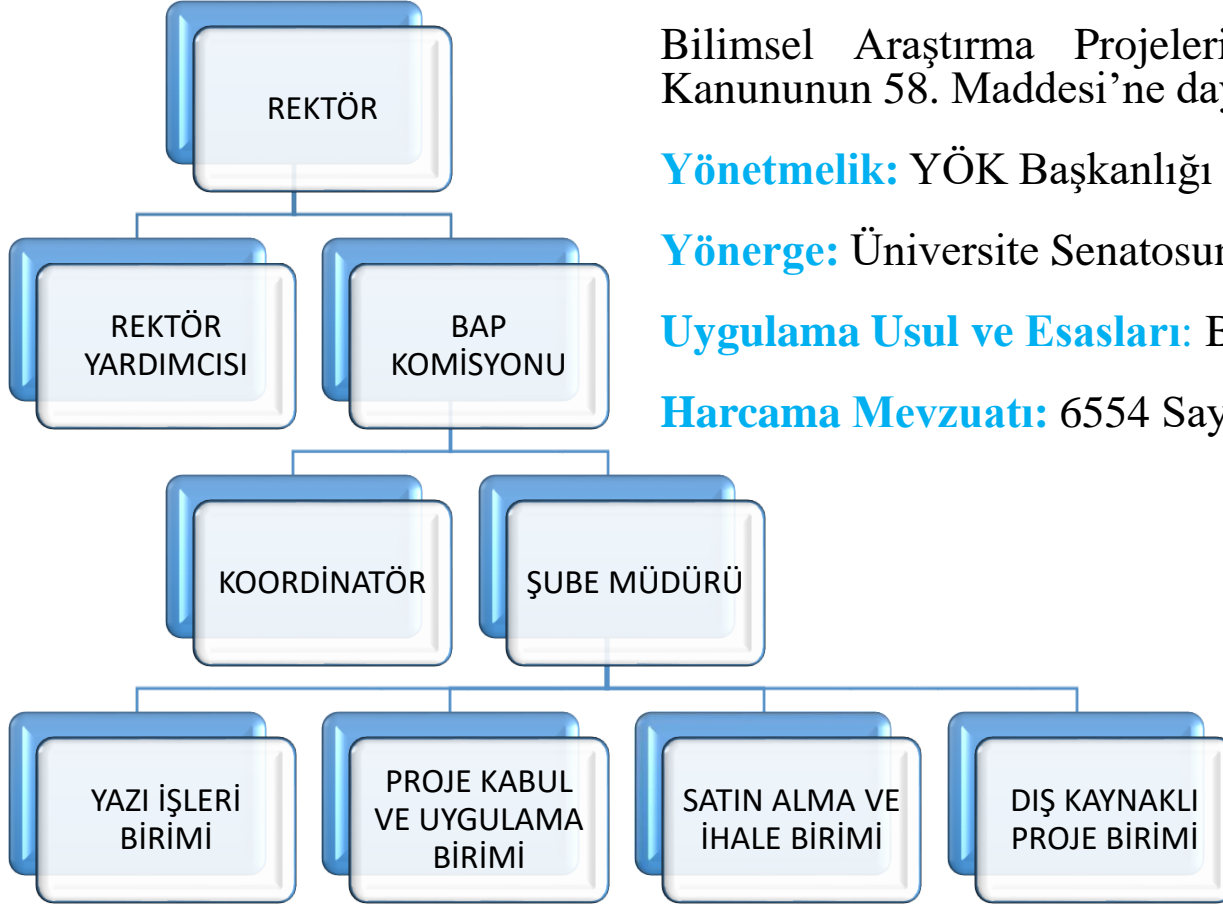

Bilimsel Araştırma Projeleri Koordinasyon Birimleri 2547 sayılı Yükseköğretim Kanununun 58. Maddesi'ne dayanılarak kurulmuştur.

Yönetmelik: YÖK Başkanlığı tarafından düzenlenmiştir.

Yönerge: Üniversite Senatosunca kabul edilmiştir.

Uygulama Usul ve Esasları: BAP Komisyonu tarafından düzenlenmiştir.

Harcama Mevzuatı: 6554 Sayılı Bakanlar Kurulu Kararı ile düzenlenmiştir.





Kullanıcı Bilgileri

Sisteme erişim adresi:



- ❑ <https://bapsis.kocaeli.edu.tr/>
- ❑ Araştırmacıların temel bilgileri Personel Veri tabanından otomatik olarak çekilmektedir.

Sisteme giriş mevcut kurumsal kullanıcı bilgilerinizle sağlanmaktadır. (Kurumsal eposta adresinizin şifresi aynı zamanda BAPSİS giriş şifrenizdir.)

Sisteme giriş yapamayan araştırmacıların bapsis.destek@kocaeli.edu.tr adresine mail atabilirler.



Ortak Giriş

Kullanıcı adı olarak @medeniyet.edu.tr uzantılı mail adresiniz (@medeniyet.edu.tr dahil) ve mail şifreniz ile giriş yapabilirsiniz.

Kullanıcı Adı

Şifre [Şifremi Unuttum](#)

Beni Hatırla



Yaptırımlar

- ▶ Projelerden elde edilen bilimsel sonuçların **teelif ve fikri mülkiyet hakları** Üniversiteye aittir. Proje sonuçlarından yapılacak gelir getirici herhangi bir yayın veya uygulama için Üniversite Rektörlüğünden izin alınması zorunludur.
- ▶ Projeler en fazla **36 ay süreli** olarak sunulabilir, ek süre dahil **36 ay** içinde de tamamlanmak zorundadır. (Lisansüstü Projeler hariç)
- ▶ Kabul edilen projeler için her **12 ayda** bir ara rapor verilmektedir.
- ▶ Proje raporlarının zamanında **teslim edilmemesi ya da kabul edilmemesi durumunda** tahsis edilen demirbaşlar proje yürütücüsü tarafından ilgili akademik birime iade edilir. Demirbaş haricinde projede **harcanan tutarın tamamı proje yürütücüsünden yasal faiziyle tahsil edilir ve proje yürütücüsünün üç yıl süreyle bilimsel araştırma projesine başvurusu alınmaz.**
- ▶ Proje bitiş tarihinden itibaren **3 ay** içerisinde sonuç raporu sunulmalıdır.



Genel Bilgiler

- ▶ Proje kapsamında değişiklik (ek süre, ek bütçe vb.) talep edileceği proje bitiş tarihinden **1 ay öncesine** kadar talep edilmesi gerekmektedir.
- ▶ BAP Komisyon kararı gereği proje süresinin **son çeyreğinde araştırmacı ekleme ya da çıkarma** (araştırmacının harcama yapmamış olması şartıyla) işlemi yapılamayacaktır.
- ▶ Birim olarak sürekli geliştirme içerisinde olduğumuzdan ve ilgili mevzuat gereği yaşanan güncellemeler nedeniyle **kullanılacak formlarda güncel formlar** kullanılmalıdır.
- ▶ Özellikle sisteme yüklenecek tüm formlar (ara ve sonuç raporu, proje detay bilgileri vb.) sistemde formun yükleneceği alandan **taslak form indirilerek**, doldurulup sisteme yüklenmelidir.



PROJE ÖNERİLERİNİN RED/ İADE/ İPTAL EDİLMESİNDE EN SIK KARŞILAŞILAN HUSUSLAR

1. Başvuru formunun tam doldurulmamış olması,
2. Alt Yapı Proje türü dışında; Diğer Proje türlerinde birimlere alt yapı oluşturmaya yönelik demirbaşların talep edilmiş olması,
3. Gerekli olmasına rağmen, etik kurul onay belgesinin bulunmaması,
4. Gerekli olan projeler için yayın şartlarını sağlayan araştırmacıların, yayınlarını AVESİS' e işleyip, BAP Koordinasyon Birimine sunarak projenin kapatılması kararı aldırılmamış olmaları,
5. Araştırmanın yapılacağı birimdeki mevcut alt yapının dikkate alınmamış olması,
6. Desteklenmesi için sunulan Projenin türünün yanlış beyan edilmiş olması,
7. Çalışmanın kapsamı dışında bir malzemeye yer verilmesi, malzeme adedinin fazla yazılması ve malzemenin türünün yanlış beyanı,
8. Hizmet alımı dışında kalan bütçe türleri için, Teknik şartnamenin yüklenmemiş olması,
9. Bütçe gerekçesinin (Başvuru Formunun 11. Maddesi) yeterince izah edilmemiş olması, sonucunda proje, Komisyon Kararıyla **iptal/ iade/ red** edilir.



TAVSİYELERİMİZ

- 1- Birimlerimizce misyon ve vizyonuna uygun proje başvurularının artırılmasının sağlanması
- 2- **Yayın Sayısının ve Niteliğinin Artırılması** için; Proje Çıktılarınız Q1 ve Q2 seviyesinde dergiler yayınlanmasının sağlanması
- 3- **Bilimsel Araştırma Proje Sayısının ve Niteliğinin Artırılması** için; Dış Kaynak Projelerine yönelimin sağlanması.
- 4- Birimlerimiz için Patent veya Buluşa dönüşebilecek Fikri Mülkiyet çalışmaların sağlanması.
- 5- **Bilimsel Araştırma Kalitesinin Artırılması** için; fon destekli proje ve yayın sayılarının artırılmasının sağlanması ve Öncelikli alanlara yönelik çalışmalar planlanması, Endüstri İle Ortak yürütülecek projelere önem verilmesi.
- 6- **Araştırma Alt Yapısının Geliştirilmesi** için; Laboratuvar ve Uygulama Merkezlerinizi BAP Alt Yapı Proje türü ile desteklenmesi yönünde projeler yazılması.
- 7- **Araştırmacı Yetkinliğinizin Artırılması** için; İç ve Dış Kaynaklarla Desteklenen fonlardan daha fazla yararlanmak için birimlerce yönetsel kararların alınması, Ar-Ge Yetkinliğini Geliştirmek Üzere Gerçekleştirilen **Eğitim, Çalıştay, Proje Pazarları vb.** sistematik faaliyet sayılarının artırılmasının sağlanması. Kabul edilen projelerde daha fazla bursiyer çalıştırılması.

Bu süreçte gerçekleştireceğiniz akademik faaliyetlerinizi AVESİS ve DAPSİS'e girilmesi durumunda kişisel veya kurumsal bazda görünürlüğümüzü sağlayacak Veri Yönetim Sistemlerimiz hazır olduğundan Üniversitemizin imajına, görünür olmasına ve markalaşmasına destek sağlamış olacaksınız.

Üniversitemizin, Araştırma Üniversitesi olma yolunda göstereceğiniz gayret ve çabalarınız için teşekkür ederiz.